ベスト・スマイル新聞　令和７年10月号

◀Instagram　HP▶

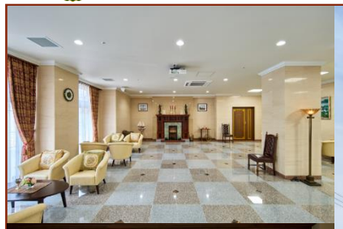

サービス付き高齢者向け住宅　南山手十三番館

〒850-0913　長崎市南山手町3番28号　TEL 095-828-1013

【南山手十三番館空室状況】

※掲載しております平面図面は２階となります
※上下の同じ位置にある各号室(例:301号室、201号室)は
　配置も同じです

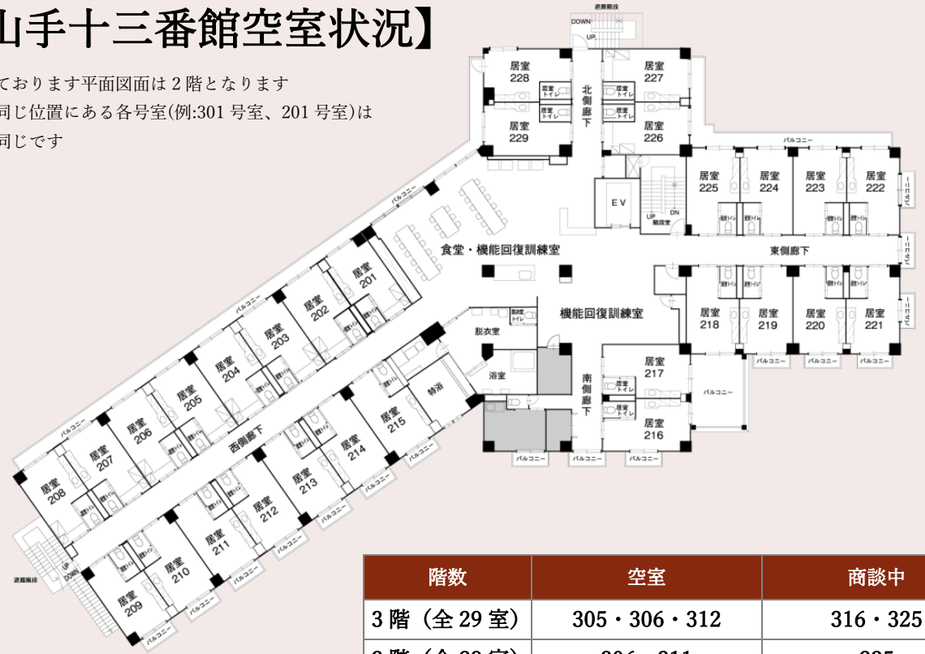

階数	空室	商談中
3階（全29室）	305・306・312	316・325
2階（全29室）	206・211	225

≪月額料金例≫

家　賃	90,000円
管理費	100,000円
食　費	57,600円
合　計	247,600円～

※管理費には介護ベッド・リネン
　光熱費が含まれています
※食費は１食640円×３食×30日で
　計算しています
※別途、介護度に応じて介護費用が
　かかります

有料老人ホーム　大浦十三番館

〒850-0822　長崎市大浦町3番21号　TEL 095-822-3355

【大浦十三番館空室状況】

部屋タイプ→（A）501 ←居室番号
←案内状況（○…空室　▲…商談中）

9階	レストラン					E	905		D	903		D	902		D	901										
8階	B	812	B	811	B	810	B	809	B	808	C	807	A	806	A	805	F	802			A	801			
			▲																						
7階	B	712	B	711	B	710	B	709	B	708	C	707	A	706	A	705	F	702			A	701			
											○		モデルルーム												
6階	B	612	B	611	B	610	B	609	B	608	C	607	A	606	A	605	A	603	A	602	A	601			
5階	B	512	B	511	B	510	B	509	B	508	C	507	A	506	A	505	A	503	A	502	A	501			
																			○						
4階	B	412	B	411	B	410	B	409	B	408	407		A	406	A	405	A	403	A	402	A	401			
											機能訓練室														
3階	B	312	B	311	B	310	B	309	B	308	C	307	A	306	A	305	A	303	A	302	A	301			

≪家　賃≫

部屋タイプ	面　積	料　金
A	25.92㎡	107,000円～120,000円
B	29.49㎡	125,000円～139,000円
C	37.15㎡	159,000円～176,000円
D	38.88㎡	178,000円
E	54.25㎡	245,000円
F	51.84㎡	234,000円～240,000円

≪管理費≫※消費税が別途かかります

部屋タイプ	3・4階	5～9階
A・B	97,000円	90,000円
C・D・E・F	133,000円	126,000円

≪食　事≫※消費税が別途かかります

朝食 430円　昼食 530円　夕食 830円
1日3食30日ご利用の場合 53,700円

南山手十三番館

祝 敬老の日

南山手十三番館では、９月15日敬老の日に「長寿祝い」を行いました。
「米寿」５名・「白寿」２名・「卒寿」１名・「百寿」２名の10名様へ、表彰状を贈呈しました。

南山手まつり

９月24日（木）に１階ロビーにて「南山手まつり」を開催しました。
お祭りと言えば…盆踊りという事で、体操を兼ねて「炭坑節」を入居者様・スタッフ一同で踊り、
縁日の様に作った「ヨーヨー釣り」と「紐引きくじ」の出店でお祭り気分を感じで頂きました。
その後は、スタッフによる「ラムネの早飲み競争」を行い、
白熱した戦いに入居者様より熱い声援も頂きました！
今年の“南山手まつり”も大変盛り上がり、またひとつ楽しい思い出が増えました。

大浦十三番館

留学生交流会

大浦十三番館では、９月24日(水)9階レストランにて
「留学生交流会」が開催されました。長崎医療こども専門学校の留学生の皆様が
来館され、入居者の皆様とお話しをされたり、歌を披露されたりして交流されました。

もちつき会

９月28日(日)は、「もちつき会」が開催されました。
数年ぶりの開催となり、太鼓の音にあわせて、にぎやかにもちつきが行われました。
社長をはじめ、職員と入居者様の皆様と、力をあわせて一緒に杵でもちをついて、
つきたての餅を小ぶりに丸めていき、きなこ、あんこ、みたらしとお好きな味で、
召し上がっていただきました。「楽しかった」という声を多くいただき、大好評でした。